



Estevez Guarda  
Administração Judicial

# RELATÓRIO MENSAL DE ATIVIDADES

PROCESSO Nº 5049247-94.2023.8.21.0001

**SELTEC VIGILÂNCIA ESPECIALIZADA LTDA. E SELTEC SISTEMAS  
DE SEGURANÇA E SERVIÇOS LTDA.**

**OUTUBRO - 2024**





# ÍNDICE

<b>1. Considerações Iniciais sobre RMA</b>	<b>3</b>
<b>2. Cronograma Processual</b>	<b>4/5</b>
<b>3. Resumo Processual</b>	<b>6/8</b>
<b>4. Relatório dos Incidentes Processuais</b>	<b>9</b>
<b>5. Da Atividade e Informações Gerais</b>	<b>10</b>
5.1 – Da Estrutura Societária e Organizacional	11/12
5.2 – Sede e Filiais	13
5.3 – Principais Clientes e Fornecedores	14
<b>6. Plano de Recuperação Judicial</b>	<b>15/16</b>
<b>7. AGC</b>	<b>17</b>
<b>8. Bens Essenciais à Atividade Empresarial</b>	<b>18</b>
<b>9. Controle de Ações</b>	<b>19</b>
<b>10. Créditos Concursais</b>	<b>20</b>
<b>11. Créditos Extraconcursais</b>	<b>21/24</b>
<b>12. Endividamento – Passivo Total</b>	<b>25</b>
<b>13. Situação Operacional e Econômica</b>	<b>26</b>
13.1 – Funcionários	27
13.2 – Análise do Balanço	28/29
13.3 – Análise Vertical do DRE	30/31
13.4 – Variação: Ativos x Passivos	32
13.5 – Índices de Liquidez	33/34
13.6 – Análise das Receitas	35
13.7 – Análise das Despesas	36
13.8 – Análise do Patrimônio Líquido	37
<b>ANEXO I – VISITA TÉCNICA</b>	<b>38</b>





# 1. CONSIDERAÇÕES INICIAIS SOBRE O RELATÓRIO MENSAL DE ATIVIDADES – RMA

O presente Relatório reúne de forma sintética as informações operacionais, financeiras, econômicas e processuais, limitadas as informações disponibilizadas, não exaustivas, no procedimento recuperacional, em atenção ao disposto no art. 22, II, “c”, da Lei 11.101/05 e em observância a Recomendação Nº 72 do Conselho Nacional de Justiça – CNJ, a qual tem como objetivo padronizar os relatórios de atividades apresentados pela Administração Judicial.

As informações prestadas por esta Administração Judicial são extraídas da análise dos dados fornecidos mensalmente pela Recuperanda, de reuniões com os procuradores e representantes da empresa, bem como das vistorias realizadas na sede das devedoras.





## 2. CRONOGRAMA PROCESSUAL

DATA	EVENTO	LOCALIZAÇÃO AUTOS
23/03/2023	Ajuizamento do pedido de Recuperação Judicial	<a href="#">Evento 1</a>
28/03/2023	Decisão de Deferimento do Processamento da Recuperação Judicial	<a href="#">Evento 10</a>
14/04/2023	Relatório Inicial da Administração Judicial	<a href="#">Evento 36</a>
26/04/2023	Publicação Edital Art. 7º, § 1º LREF	<a href="#">Evento 65</a>
29/05/2023	Apresentação do Plano de Recuperação Judicial	<a href="#">Evento 156</a>
15/06/2023	Relatório da Administração Judicial Sobre Plano de Recuperação Judicial	<a href="#">Evento 172</a>
15/09/2023	Edital do Art. 7º, §2º LREF	<a href="#">Evento 289</a>
14/12/2023	Edital de Convocação de Credores para AGC	<a href="#">Evento 405</a>
20/02/2024	1ª Convocação de AGC (não instalada)	<a href="#">Evento 441 – ANEXO2</a>
27/02/2024	2ª Convocação de AGC (suspensa)	<a href="#">Evento 457 – ANEXO2</a>
24/04/2024	2ª Convocação de AGC – Aprovação do PRJ	<a href="#">Evento 491 – ANEXO2</a>
31/08/2024	Homologação do PRJ	<a href="#">Evento 580 – SENT1</a>





## 2. CRONOGRAMA PROCESSUAL

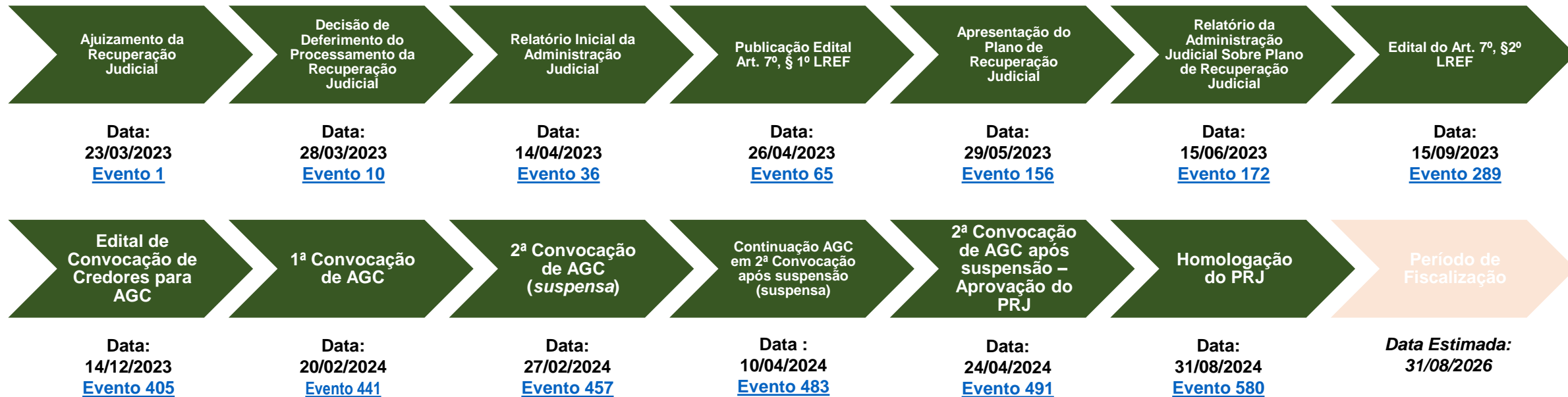

- Evento Realizado
- Data Estimada
- Ato pendente





### 3. RESUMO PROCESSUAL

O presente procedimento trata de pedido de recuperação judicial proposto em 23/03/2023 pelas empresas SELTEC VIGILÂNCIA ESPECIALIZADA LTDA. e SELTEC SISTEMAS DE SEGURANÇA LTDA., que compõem o Grupo SELTEC. O referido processo está tramitando sob o nº 50492479420238210001 perante o 1º juízo da Vara Regional Empresarial de Porto Alegre - RS.

De acordo com o pedido inicial, as empresas recuperandas apontam como causas da crise os seguintes acontecimentos:

- Crise provocada pela pandemia de COVID-19, agravada pelas restrições impostas pelo Sindicato da categoria;
- Endividamento bancário e concomitante aumento da taxa básica de juros (SELIC);
- Atraso no pagamento, redução de valores e rescisões de contratos relevantes;
- Perda de licitações e renovações de contratos por impossibilidade de apresentação de CND; e,
- Retenção de valores devidos às empresas do Grupo Seltec por serviços prestados a partir da impossibilidade de apresentação de CND's fiscais e trabalhistas.

Nesse sentido, considerando o deferimento do processamento do pedido de Recuperação Judicial, as empresas apresentaram, tempestivamente seu Plano de Recuperação Judicial, juntamente com os respectivos laudos, conforme Evento 156 dos autos recuperacionais.

A Administração Judicial apresentou o Relatório do Plano de Recuperação, previsto no art. 22, II, “d” da LREF. Em relação ao Plano, foram apresentadas objeções por parte dos credores, de modo que foi convocada AGC.

A 1ª Convocação de AGC não foi instalada por falta de quórum, nos termos do art. 37, § 2º da Lei 11.101/05.

A 2ª Convocação de AGC foi *suspensa*, sendo retomada na data de 24/04/2024, momento o qual o PRJ foi votado e aprovado pela maioria dos credores presentes.

Em Evento 580 foi prolatada Sentença Concedendo a Recuperação Judicial e Homologando o Plano de Recuperação Judicial.





## 3. RESUMO PROCESSUAL

### Dos Depósitos Judiciais

Conforme decisão de Evento 41 dos autos de Recuperação Judicial, restou determinada a suspensão da retenção e imediata liberação de pagamentos por parte dos clientes das Recuperandas (Tribunal Regional do Trabalho da 4ª Região; Prefeitura Municipal de Porto Alegre; Hospital de Clínicas de Porto Alegre; CORSAN; Prefeitura de Rio Grande; Fundação Habitacional do Exército; Hospital Nossa Senhora da Conceição; Ministério da Agricultura; e DNIT – Departamento Nacional de Infraestrutura e de Transportes), devendo os valores serem depositados em conta judicial vinculada ao feito.

Após, com a realização dos depósitos, restou autorizada a liberação dos valores para as Recuperandas, por meio de alvará, tendo em vista a comprovação de necessidade e o princípio da preservação da empresa.

Assim, observa-se que até o momento foram depositados R\$ 4.460.841,18 na Recuperação Judicial, valores que foram integralmente liberados às recuperandas durante o curso do procedimento recuperacional mediante a expedição de alvarás registrados no E-PROC, nos termos das decisões de [EVENTO41](#), [EVENTO400](#) e [EVENTO606](#).





## 3. RESUMO PROCESSUAL

### Da Consolidação Processual e Substancial

Em decisão de EVENTO10 foi autorizado o litisconsórcio ativo das sociedades Seltec Vigilância Especializada Ltda e Seltec Sistemas de Segurança e Serviços Ltda, uma vez que apresentam o mesmo objeto social, exercendo suas atividades em segmentos complementares e compartilhando, inclusive, a administração e sócios em comum. Além disso, exta Administração Judicial já se manifestou em Evento 172 sobre a existência de elementos de confusão patrimonial entre as empresas do Grupo Seltec, sendo necessária a aplicação da consolidação substancial prevista no art. art. 69-J da Lei 11.101/05.



**GRUPO SELTEC**

Endereço: Rua Zelma Antunes Pereira, nº 86 e 90, bairro Medianeira, Eldorado do Sul/RS, CEP 92.990-000

Sócios: SISPAR - PARTICIPAÇÕES LTDA e Cezar Gilnei Pachecp

**Seltec Vigilância Especializada Ltda**  
Data de Início de Atividade: 04/04/1989  
Capital Social: R\$1.850.000,00

**Seltec Sistemas de Segurança e Serviços Ltda**  
Data de Início de Atividade: 21/10/1997  
Capital Social: R\$250.000,00



Principais documentos em relação ao procedimento disponíveis [aqui](#).







## 4. RELATÓRIO DOS INCIDENTES PROCESSUAIS

Nos termos do art. 4º da Recomendação Nº 72 do CNJ, apresenta-se relatório dos incidentes processuais, contendo as informações básicas sobre cada incidente ajuizado e em que fase processual se encontram.

Processo nº	Classe Processual	Situação Atual
5135245-30.2023.8.21.0001	RMA – Relatório Mensal de Atividades	<i>Em dia</i>





## 5. DA ATIVIDADE E INFORMAÇÕES GERAIS

As recuperandas narram em pedido inicial que atuam no setor de segurança privada desde 1989, época em que foi constituída a sociedade empresária “Seltec Vigilância”. Após, no ano de 1997 foi fundada a “Seltec Sistemas”. Assim, as empresas prestam os serviços de segurança armada ostensiva, auxiliar de segurança patrimonial, circuito fechado de televisão e monitoramento de alarmes.

Nesse sentido, narram que faturamento das empresas é advindo *principalmente* de serviços prestados a órgãos públicos (80%), de modo que a saúde financeira do Grupo é extremamente dependente de pagamentos regulares por parte destes clientes.

Com seus anos de atuação no mercado de segurança, acumularam diversos atestados de capacidade técnica, incluindo recomendações de empresas de diversos ramos e áreas de atuação, as quais exigem treinamentos específicos para atuação. Assim, tais atestados seriam de relevante importância no exercício da sua atividade, constituindo ativo intangível de elevado valor agregado.

Narram que outra vantagem competitiva que possuem é o elevado número de armamento em estoque, fator que lhes permite contar com um maior número de funcionários e, conseqüentemente, firmar contratos com mais facilidade e agilidade, sem depender de novas contratações.

Além disso, conforme informado, as recuperandas foram fortemente atingidas pelas chuvas e enchentes que assolaram o Estado do Rio Grande do Sul no mês de maio de 2024, que resultaram em decretação de estado de calamidade pública do ERGS, tendo sido a sede da empresa, que é localizada no município de Eldorado do Sul/RS, na Rua Zelma Antunes Pereira, n° 86, bairro Medianeira, alagada parcialmente, impossibilitando temporariamente o acesso ao estabelecimento.





## 5.1. Da Estrutura Societária e Organizacional

Em relação aos sócios e administradores das empresas recuperandas, seguem as seguintes informações extraídas do *site* da Receita Federal.

### Consulta Quadro de Sócios e Administradores - QSA

**CNPJ:** 92.653.666/0001-67  
**NOME EMPRESARIAL:** SELTEC VIGILANCIA ESPECIALIZADA LTDA EM RECUPERACAO JUDICIAL  
**CAPITAL SOCIAL:** R\$1.850.000,00 (Hum milhão, oitocentos e cinquenta mil reais)

O Quadro de Sócios e Administradores(QSA) constante da base de dados do Cadastro Nacional da Pessoa Jurídica (CNPJ) é o seguinte:

**Nome/Nome Empresarial:** CEZAR GILNEI PACHECO  
**Qualificação:** 05-Administrador

**Nome/Nome Empresarial:** SISPAR - PARTICIPACOES LTDA  
**Qualificação:** 22-Sócio  
**Nome do Repres. Legal:** CEZAR GILNEI PACHECO **Qualif. Rep. Legal:** 05-Administrador

Para informações relativas à participação no QSA, acessar o e-CAC com certificado digital ou comparecer a uma unidade da RFB.

Emitido no dia 22/11/2024 às 10:30 (data e hora de Brasília).

### Consulta Quadro de Sócios e Administradores - QSA

**CNPJ:** 02.233.896/0001-84  
**NOME EMPRESARIAL:** SELTEC SISTEMAS DE SEGURANCA E SERVICOS LTDA EM RECUPERACAO JUDICIAL  
**CAPITAL SOCIAL:** R\$250.000,00 (Duzentos e cinquenta mil reais)

O Quadro de Sócios e Administradores(QSA) constante da base de dados do Cadastro Nacional da Pessoa Jurídica (CNPJ) é o seguinte:

**Nome/Nome Empresarial:** CEZAR GILNEI PACHECO  
**Qualificação:** 05-Administrador

**Nome/Nome Empresarial:** SISPAR - PARTICIPACOES LTDA  
**Qualificação:** 22-Sócio  
**Nome do Repres. Legal:** CEZAR GILNEI PACHECO **Qualif. Rep. Legal:** 05-Administrador

Para informações relativas à participação no QSA, acessar o e-CAC com certificado digital ou comparecer a uma unidade da RFB.

Emitido no dia 22/11/2024 às 10:31 (data e hora de Brasília).





## 5.1. Da Estrutura Societária e Organizacional

A partir de consulta ao site da Receita Federal, junta-se os comprovantes de inscrição e de situação cadastral das recuperandas.

REPÚBLICA FEDERATIVA DO BRASIL			
CADASTRO NACIONAL DA PESSOA JURÍDICA			
NUMERO DE INSCRIÇÃO 92.653.666/0001-67 MATRIZ	COMPROVANTE DE INSCRIÇÃO E DE SITUAÇÃO CADASTRAL	DATA DE ABERTURA 04/04/1989	
NOME EMPRESARIAL SELTEC VIGILANCIA ESPECIALIZADA LTDA EM RECUPERACAO JUDICIAL			
TITULO DO ESTABELECIMENTO (NOME DE FANTASIA) SELTEC			PORTE DEMAIS
CÓDIGO E DESCRIÇÃO DA ATIVIDADE ECONÔMICA PRINCIPAL 80.11-1-01 - Atividades de vigilância e segurança privada			
CÓDIGO E DESCRIÇÃO DAS ATIVIDADES ECONÔMICAS SECUNDÁRIAS Não informada			
CÓDIGO E DESCRIÇÃO DA NATUREZA JURÍDICA 206-2 - Sociedade Empresária Limitada			
LOGRADOURO R ZELMA ANTUNES PEREIRA	NUMERO 86	COMPLEMENTO *****	
CEP 92.990-000	BAIRRO/DISTRITO MEDEIANEIRA	MUNICIPIO ELDORADO DO SUL	UF RS
ENDEREÇO ELETRÔNICO	TELEFONE		
ENTE FEDERATIVO RESPONSÁVEL (EFR) *****			
SITUAÇÃO CADASTRAL ATIVA		DATA DA SITUAÇÃO CADASTRAL 03/11/2005	
MOTIVO DE SITUAÇÃO CADASTRAL			
SITUAÇÃO ESPECIAL RECUPERACAO JUDICIAL		DATA DA SITUAÇÃO ESPECIAL 28/03/2023	

Aprovado pela Instrução Normativa RFB nº 2.119, de 06 de dezembro de 2022.  
Emitido no dia 22/11/2024 às 10:30:18 (data e hora de Brasília).

Página: 1/1

REPÚBLICA FEDERATIVA DO BRASIL			
CADASTRO NACIONAL DA PESSOA JURÍDICA			
NUMERO DE INSCRIÇÃO 02.233.896/0001-84 MATRIZ	COMPROVANTE DE INSCRIÇÃO E DE SITUAÇÃO CADASTRAL	DATA DE ABERTURA 21/10/1997	
NOME EMPRESARIAL SELTEC SISTEMAS DE SEGURANCA E SERVICOS LTDA EM RECUPERACAO JUDICIAL			
TITULO DO ESTABELECIMENTO (NOME DE FANTASIA) *****			PORTE DEMAIS
CÓDIGO E DESCRIÇÃO DA ATIVIDADE ECONÔMICA PRINCIPAL 82.99-7-99 - Outras atividades de serviços prestados principalmente às empresas não especificadas anteriormente			
CÓDIGO E DESCRIÇÃO DAS ATIVIDADES ECONÔMICAS SECUNDÁRIAS 43.99-1-03 - Obras de alvenaria 53.20-2-01 - Serviços de malote não realizados pelo Correio Nacional 80.11-1-01 - Atividades de vigilância e segurança privada 80.20-0-01 - Atividades de monitoramento de sistemas de segurança eletrônico 81.11-7-00 - Serviços combinados para apoio a edifícios, exceto condomínios prediais 82.11-3-00 - Serviços combinados de escritório e apoio administrativo 82.19-9-99 - Preparação de documentos e serviços especializados de apoio administrativo não especificados anteriormente			
CÓDIGO E DESCRIÇÃO DA NATUREZA JURÍDICA 206-2 - Sociedade Empresária Limitada			
LOGRADOURO R ZELMA ANTUNES PEREIRA	NUMERO 80	COMPLEMENTO *****	
CEP 92.990-000	BAIRRO/DISTRITO ITAI	MUNICIPIO ELDORADO DO SUL	UF RS
ENDEREÇO ELETRÔNICO	TELEFONE (51) 3231-8800		
ENTE FEDERATIVO RESPONSÁVEL (EFR) *****			
SITUAÇÃO CADASTRAL ATIVA		DATA DA SITUAÇÃO CADASTRAL 03/11/2005	
MOTIVO DE SITUAÇÃO CADASTRAL			
SITUAÇÃO ESPECIAL RECUPERACAO JUDICIAL		DATA DA SITUAÇÃO ESPECIAL 28/03/2023	

Aprovado pela Instrução Normativa RFB nº 2.119, de 06 de dezembro de 2022.  
Emitido no dia 22/11/2024 às 10:31:14 (data e hora de Brasília).

Página: 1/1





## 5.2. Sede e Filiais

As requerentes narram que possuem como principal sede o estabelecimento localizado à Rua Zelma Antunes Pereira, nº 86, bairro Medianeira, Eldorado do Sul/RS. Explicam que possuíam filiais em Rio Grande/RS, Curitiba/PR e Florianópolis/SC, mas que as operações foram encerradas.

### Atual Sede Social

Rua Zelma Antunes Pereira, nº  
86, bairro Medianeira, Eldorado  
do Sul/RS, CEP 92.990-000





## 5.3. Principais Clientes e Fornecedores

As requerentes, narram que faturamento das empresas é advindo principalmente de serviços prestados a órgãos públicos (80%), de modo que a saúde financeira do Grupo é extremamente dependente de pagamentos regulares por parte destes clientes. Assim, segue abaixo relação das licitações que as empresas Requerentes estão inscritas, concorrendo, bem como daquelas que já são vencedoras e daquelas já estão desenvolvendo atividade:

PREGÃO	ÓRGÃO	DATA	SERVIÇO	CLASSIFICAÇÃO SELTEC	SITUAÇÃO ATUAL	CONTRATOS ASSINADOS VALOR MENSAL
PE 295/2023	BANRISUL - SUREG PORTO ALEGRE	12/04/2023	VIGILANCIA	1º LUGAR - Desclassificados Administrativamente e recorremos ao TJRS	AGURDANDO DECISÃO JUDICIAL	
PE 04/2023	CAMARA VEREADORES CANOAS	23/06/2023	VIGILANCIA	1º LUGAR	EXECUTANDO OS SERVIÇOS	R\$ 48.083,00
PE 82/2023	TRIBUNAL DE JUSTIÇA - LOTE 1 8º	27/07/2023	VIGILANCIA	01º (Desclassificado.Recurso Adm foi indeferido)	ENCERRADO	
PE 9343/2023	CELIC-Fund.Atend. Soc.educ.Estado-Poa	02/08/2023	VIGILANCIA	1º LUGAR	EXECUTANDO OS SERVIÇOS	R\$ 5.010,00
PE 083/2023	PREF ELDORADO DO SUL	20/10/2023	VIGILANCIA	VENCEDOR JM SERVIÇOS .NÃO PARTICIPAMOS PQ NÃO TEMOS PATRIM. LIQUIDO EXIGIDO	ENCERRADO	
PE 9439	CELIC- FASE PASSO FUNDO	25/10/2023	VIGILANCIA	PARTICIPAMOS E O CERTAME FOI VENCEDOR JUMPER SEG.FICAMOS EM 4º LUGAR	ENCERRADO	
PE 052/2023	CARRIS	30/10/2023	VIGILANCIA	CANCELADA	ENCERRADO	
PE 9486/2023	CELIC-Fund.Atend. Soc.educ.Estado-Osório	22/11/2023	VIGILANCIA	1º LUGAR	CONTRATO ASSINADO AGUARDANO ORDEM DE INICIO	R\$ 48.700,00
PE 9038/2024	CELIC-Fund.Atend. Soc.educ.Estado-Viamão	01/02/2024	VIGILANCIA	1º LUGAR	CONTRATO ASSINADO AGUARDANO ORDEM DE INICIO	R\$ 45.431,49
PE 516/2023	C.E.F - Caixa Economica Federal	02/02/2024	VIGILANCIA	1º LUGAR (DESCLASSIFICADO PUNIÇÃO DNIT). RECURSO ADM. INDEFERIO E RECORREMOS AO TRF.	AGURDANDO DECISÃO JUDICIAL	
DL 9006/2024	SECRETARIA DA EDUCAÇÃO RS	19/02/2024	VIGILANCIA	2º LUGAR	PROCESSO ENCERRADO	
DL 3/2024	CASA MILITAR	22/02/2024	VIGILANCIA	VENCEDOR JM SERVIÇOS .NÃO PARTICIPAMOS PQ NÃO TEMOS PATRIM. LIQUIDO EXIGIDO	PROCESSO ENCERRADO	
PE 1/2024	CAMARA DE VEREADORES DE GUAIBA	26/02/2024	VIGILANCIA	VENCEDOR JM SERVIÇOS .NÃO PARTICIPAMOS PQ NÃO TEMOS PATRIM. LIQUIDO EXIGIDO	PROCESSO ENCERRADO	
PE 024/2024	SESC GRAMADO	24/04/2024	VIGILANCIA	3º LUGAR	PROCESSO ENCERRADO	
PE 01/2024	CAMARA NOVO HAMBURGO	27/05/2024	VIGILANCIA	1º LUGAR	EXECUTANDO	R\$ 23.092,00
PE 009/2024	PREF NOVA SANTA RITA	04/07/2024	VIGILANCIA	1º LUGAR - DESCLASSIFICADO EM RAZÃO DE TERMOS UMA PUNIÇÃO DNIT	FASE RECURSAL	
PE 134/2024	SESC - SÃO LEOPOLDO	18/07/2024	VIGILANCIA	2º LUGAR	FASE HABILITAÇÃO	
PE 117/2024	SESC - VIAMÃO	19/07/2024	VIGILANCIA	1º LUGAR	FASE HABILITAÇÃO	

Ainda, as recuperandas já contaram com significativa carta de clientes durante suas trajetórias, conforme imagem exemplificativa:





## 6. PLANO DE RECUPERAÇÃO JUDICIAL

### Da Proposta de Pagamento aos Credores (*Modificativo ao PRJ de Evento 490*) e Fiscalização de Cumprimento

Em relação à Proposta de Pagamento aos Credores e à Fiscalização do Cumprimento do Plano de Recuperação das empresas Recuperandas, apresentamos, de maneira complementar a este documento, o Relatório de Fiscalização e Cumprimento do PRJ. Este relatório detalha a proposta de pagamento que foi aprovada pelos credores em Assembleia Geral de Credores (AGC) e homologada pelo Juízo Recuperacional, conforme a sentença registrada no Evento 580 dos autos de recuperação. Além disso, o relatório indica as datas limite previstas para o pagamento de cada classe de credores, assegurando a fiscalização efetiva do cumprimento do PRJ.





## 7. AGC

As empresas apresentaram tempestivamente seu Plano de Recuperação Judicial, juntamente com os respectivos laudos conforme Evento 156 do procedimento recuperacional. Após, foi apresentado Plano Modificativo em Evento 438.

Assim, a Administração Judicial apresentou o Relatório do Plano de Recuperação, previsto no art. 22, II, “d” da LREF.

Ainda, foram apresentadas objeções por parte dos credores, de modo que foi convocada AGC.

A 1ª Convocação de AGC não foi instalada por falta de quórum, nos termos do art. 37, § 2º da Lei 11.101/05.

A 2ª Convocação de AGC foi suspensa, sendo retomada na data de 24/04/2024, momento o qual o PRJ foi votado e aprovado pela maioria dos credores presentes.

Em Evento 580 foi prolatada Sentença Concedendo a Recuperação Judicial e Homologando o Plano de Recuperação Judicial.



Assista a  
íntegra das  
gravações  
[aqui](#).







## 8. DOS BENS ESSENCIAIS À ATIVIDADE EMPRESARIAL

---

Em relação aos bens essenciais, observa-se que não foi realizado pedido *específico* por parte das recuperandas, de modo que não houve deferimento de essencialidade de bens por parte do juízo recuperacional.





## 9. CONTROLE DE AÇÕES

---

Em relação ao relatório dos processos judiciais, foram informadas pelas recuperadas as ações das quais fazem parte, conforme documentos que seguem em anexo.





## 10. CRÉDITOS CONCURSAIS

A empresa possui cerca de 1.360 credores vinculados a sua recuperação por dívidas anteriores a propositura da RJ, que perfazem um total aproximado de R\$ 34.100.020,24 de passivo, assim distribuídos:

Descrição	Nº de credores	Valor total
Classe I Trabalhistas	1.281	R\$ 17.323.727,86
Classe II Garantia Real	-	R\$ -
Classe III Quirografários	45	R\$ 16.676.502,17
Classe IV Pequenas Empresas e ME	34	R\$ 99.790,21
<b>Total</b>	<b>1.360</b>	<b>R\$ 34.100.020,24</b>

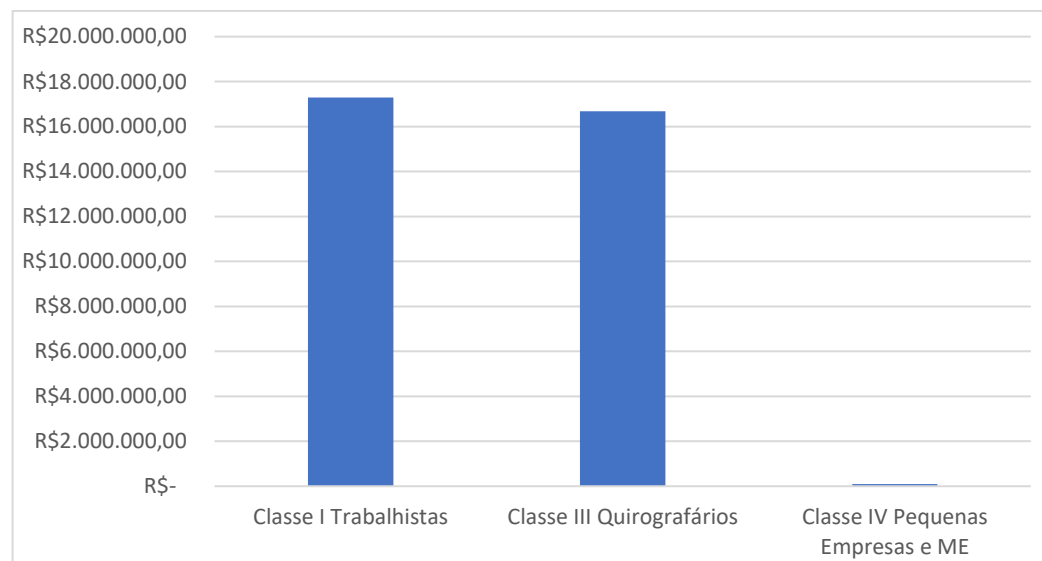



## 11. CRÉDITOS EXTRACONCURSAIS

### Art. 49, §3º da Lei 11.101/05

Em relação aos créditos não sujeitos ao procedimento recuperacional, contratados anteriormente ao pedido de Recuperação Judicial, nos termos do art. 49, §3º da Lei 11.101/05, tais como cessão fiduciária de títulos/direitos creditórios, alienação fiduciária, arrendamentos mercantis, adiantamento de contrato de câmbio (ACC), obrigação de fazer, obrigação de entregar, obrigação de dar, etc., as recuperandas apresentam a seguinte relação:

CREDOR	ORIGEM	VALOR ATUALIZADO	BENS EM GARANTIA
Banco Safra	Conta Garantida	692.386,20	Não





# 11. CRÉDITOS EXTRACONCURSAIS

## Créditos Pós-Ajuizamento da RJ

Em relação aos créditos devidos após o ajuizamento da RJ, as recuperandas apresentaram as seguintes contas vencidas há mais de 30 dias.

CREDOR	ORIGEM	VALOR ATUALIZADO	BENS EM GARANTIA
Simone Reis Soc Adv	Serv. Advocacia causas trabalhistas	19.190,00	Não
INGRAM	Licença Windows	775,00	Não





## 11. CRÉDITOS EXTRACONCURSAIS

### Honorários da Administração Judicial

Em relação aos honorários da Administração Judicial, observa-se que foi apresentado acordo conjunto entre as recuperandas e esta equipe técnica em EVENTO383 no qual foi acordada a remuneração em 3,5% sobre o passivo sujeito à recuperação judicial, com limite máximo de pagamento em até 30 meses. O referido acordo foi homologado pelo juízo em decisão de EVENTO430.

Nesse sentido, informa-se que as recuperandas encontram-se em dia com o pagamento da remuneração desta Administração Judicial.





# 11. CRÉDITOS EXTRACONCURSAIS

## Do Passivo Fiscal

A administração judicial observa que as empresas SELTEC VIGILÂNCIA ESPECIALIZADA LTDA. e SELTEC SISTEMAS DE SEGURANÇA LTDA. vem acumulando endividamento fiscal até o período de outubro de 2024. As empresas apresentam abaixo os dados consolidados referente a apuração e quitação de parte dos impostos e tributos devidos no período de outubro de 2024.

Descrição Tributo	Saldo Devedor do mês anterior	Saldo a pagar de imposto no mês atual	Pagamentos efetuados no mês	Saldo Devedor no mês
<b>FEDERAL</b>	<b>34.037.457,38</b>	<b>36.098,68</b>	<b>10.994,75</b>	<b>34.062.561,31</b>
Imposto de Renda Retido na Fonte (Func/NFS)	858.059,30	5.542,49	5.331,39	858.270,40
PIS a Recolher	1.082.859,20	230,15	-	1.083.089,35
COFINS a Recolher	4.800.327,96	1.062,23	-	4.801.390,19
IRPJ a Recolher	428.275,99	-	-	428.275,99
CSSL a Recolher	139.571,28	-	-	139.571,28
INSS retido a Recolher	-	-	-	-
Funrural a Recolher	-	-	-	-
INSS a Recolher	3.659.303,45	23.452,15	-	3.682.755,60
FGTS a Recolher	1.158.099,97	5.811,66	5.663,36	1.158.248,27
Parcelamento Receita Federal a Recolher	2.386.980,46	-	-	2.386.980,46
Parcelamento INSS a recolher	19.523.979,77	-	-	19.523.979,77
<b>MUNICIPAL</b>	<b>49.698,07</b>	<b>25,55</b>	<b>-</b>	<b>49.723,62</b>
ISSQN a Recolher	49.698,07	25,55	-	49.723,62
<b>FEDERAL</b>	<b>127.726,77</b>	<b>336,82</b>	<b>-</b>	<b>128.063,59</b>
PIS COFINS E CSLL DAS NF DE ENTRADA (FORNECEDORES)	127.726,77	336,82	-	128.063,59
<b>TOTAL GERAL</b>	<b>34.214.882,22</b>	<b>36.461,05</b>	<b>10.994,75</b>	<b>34.240.348,52</b>





## 12. ENDIVIDAMENTO – PASSIVO TOTAL

Em relação ao endividamento total das empresas recuperandas, observa-se um passivo global de R\$ 69.052.715,96, considerando créditos concursais e extraconcursais.

Créditos Concursais		Créditos Extraconcursais	
R\$	34.100.020,24	R\$	34.952.695,72
<b>Total</b>		<b>Total</b>	
		R\$	69.052.715,96

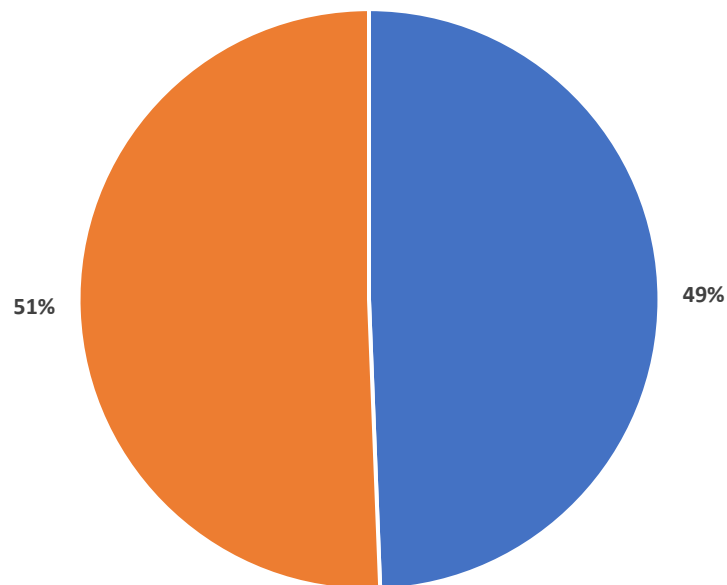

■ CONCURSAL ■ EXTRACONCURSAL







## 13. SITUAÇÃO OPERACIONAL E ECONÔMICA

As informações operacionais foram obtidas através dos documentos disponibilizados pelas empresas recuperandas, em cumprimento ao disposto no art. 52, IV da Lei 11.101/05.

Desta forma, trata-se o presente relatório da análise das informações contábeis disponibilizadas, considerando os seguintes documentos:

ANEXO 01 - Questionário - RMA - Out.2024.pdf
ANEXO 02 - Comprovante Pgto. Folha Seltec Sistemas - 10.2024.pdf
ANEXO 03 - Comprovante Pgto. Folha Seltec Vigilância - 10.2024.pdf
ANEXO 04 - Balancete 10.2024 (Seltec Sistemas).pdf
ANEXO 05 - Fluxo de Caixa 10.2024 (Seltec Sistemas).pdf
ANEXO 06 - Balancete 10.2024 (Seltec Vigilância).pdf
ANEXO 07 - Fluxo de Caixa 10.2024 (Seltec Vigilância).pdf
ANEXO 08 - Balancete em Excel 10.2024 (Seltec Sistemas).xls
ANEXO 09 - Balancete em Excel 10.2024 (Seltec Vigilância).xls
ANEXO 10 - Comprovante de Pagto. de Impostos - 10.2024 (Seltec Sistemas).pdf
ANEXO 11 - Comprovante de Pagto. de Impostos - 10.2024 (Seltec Vigilância).pdf
ANEXO 12 - Relatório de Faturamento Seltec Vigilância - 10.2024.pdf
ANEXO 13 - Relatório de Processos Trabalhistas Grupo Seltec - Pos. 31.10.2024.xlsx
ANEXO 14 - Processos Cíveis e Fiscais do Grupo Seltec - Pos. 31.10.2024.pdf





## 13.1. Funcionários

No período outubro de 2024, as empresas do Grupo **SELTEC** informaram que contavam com 21 funcionários ativos, sendo:

Número de funcionários CLT: 20

Número de funcionários PJ: 1

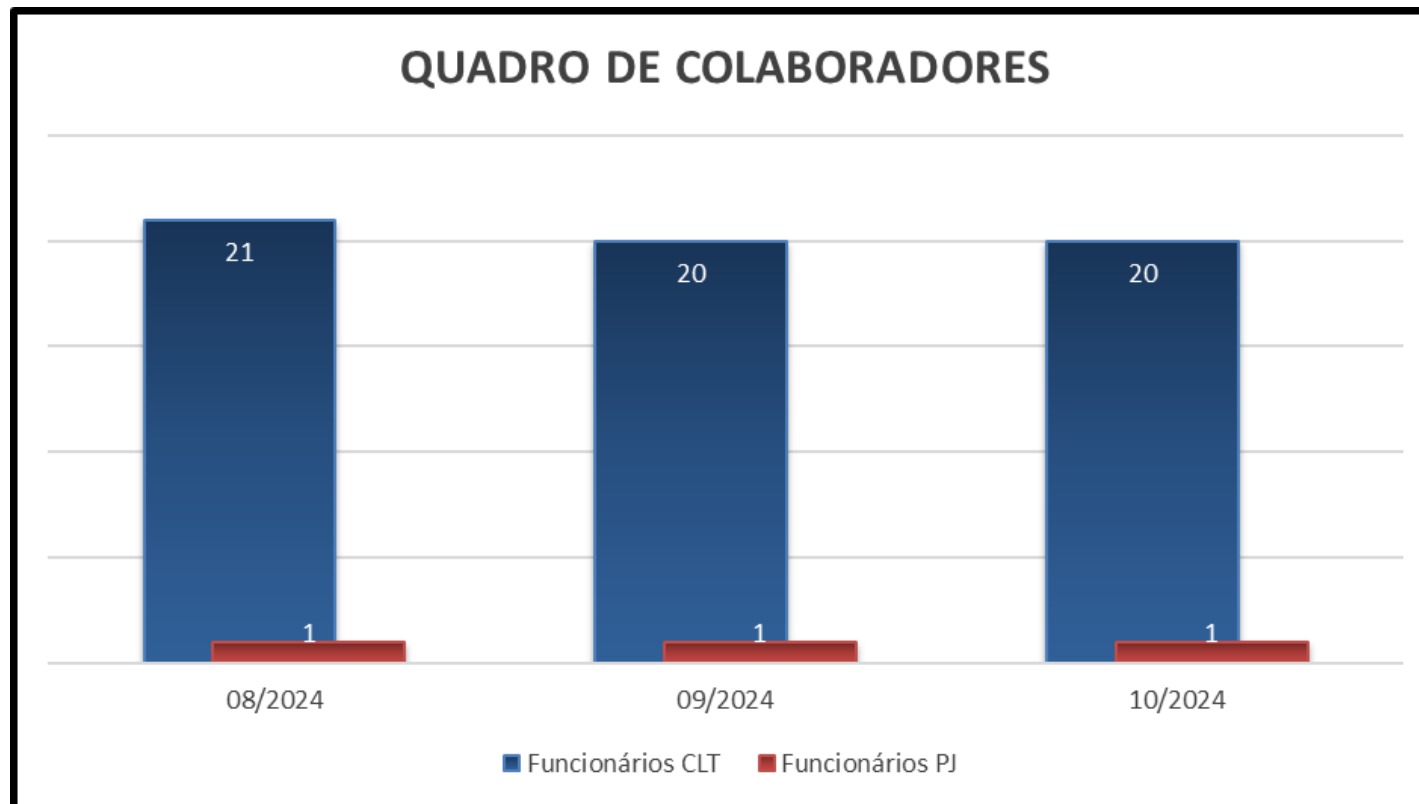



## 13.2. Análise do Balanço

Realizou-se a análise do Balanço Patrimonial consolidado das empresas recuperandas conforme análise gráfica apresentada nos slides seguintes.

BALANÇO PATRIMONIAL	08/2024	09/2024	10/2024	Variação Out/Set	BALANÇO PATRIMONIAL	08/2024	09/2024	10/2024	Variação Out/Set
<b>ATIVO</b>	<b>42.318.770,41</b>	<b>42.001.941,03</b>	<b>41.864.103,13</b>	<b>-0,33%</b>	<b>PASSIVO</b>	<b>42.318.770,41</b>	<b>42.001.941,03</b>	<b>41.864.103,13</b>	<b>-0,33%</b>
<b><u>ATIVO CIRCULANTE</u></b>	<b><u>19.204.311,56</u></b>	<b><u>18.885.642,18</u></b>	<b><u>18.707.233,04</u></b>	<b><u>-0,94%</u></b>	<b><u>PASSIVO CIRCULANTE</u></b>	<b><u>29.089.915,82</u></b>	<b><u>29.050.381,04</u></b>	<b><u>29.095.335,79</u></b>	<b><u>0,15%</u></b>
DISPONIBILIDADE	70.039,05	328.972,17	237.830,98	-27,70%	FORNECEDORES	1.958.834,21	1.916.067,48	1.945.770,67	1,55%
CLIENTES	4.983.234,98	4.815.415,87	4.772.533,24	-0,89%	EMPRESTIMOS E FINANCIAMENTOS	6.395.146,62	6.395.146,62	6.395.146,62	0,00%
TRIBUTOS A RECUPERAR	8.836.031,74	8.840.714,37	8.842.413,94	0,02%	OBRIGAÇÕES TRABALHISTAS E ENCARGOS	9.180.976,04	9.196.401,44	9.219.676,59	0,25%
OUTROS CRÉDITOS	5.273.094,58	4.858.628,56	4.853.114,91	-0,11%	OBRIGAÇÕES TRIBUTARIAS	8.105.107,09	8.114.220,02	8.115.999,65	0,02%
DESPEAS EXERCÍCIOS SEGUINTE	41.911,21	41.911,21	1.339,97	-96,80%	OUTRAS OBRIGAÇÕES	3.449.851,86	3.428.545,48	3.418.742,26	-0,29%
<b><u>ATIVO NÃO CIRCULANTE</u></b>	<b><u>23.114.458,85</u></b>	<b><u>23.116.298,85</u></b>	<b><u>23.156.870,09</u></b>	<b><u>0,18%</u></b>	<b><u>PASSIVO NÃO CIRCULANTE</u></b>	<b><u>40.282.556,26</u></b>	<b><u>40.282.564,53</u></b>	<b><u>40.282.574,23</u></b>	<b><u>0,00%</u></b>
DIREITOS REALIZÁVEIS LONGO PRAZO	19.793.115,42	19.793.115,42	19.833.686,66	0,20%	OBRIGAÇÕES TRIBUTARIAS PARCELADAS	22.894.505,90	22.894.505,90	22.894.505,90	0,00%
CONTAS A RECEBER	1.734.557,21	1.734.557,21	1.775.128,45	2,34%	EMPRESTIMOS BANCÁRIOS	5.198.524,44	5.198.524,44	5.198.524,44	0,00%
CONTAS VINCULADAS	18.058.558,21	18.058.558,21	18.058.558,21	0,00%	RECEITA DIFERIDA	12.189.525,92	12.189.534,19	12.189.543,89	0,00%
IMOBILIZADO	2.571.343,43	2.573.183,43	2.573.183,43	0,00%					
INTANGÍVEL	750.000,00	750.000,00	750.000,00	0,00%	<b><u>PATRIMÔNIO LÍQUIDO</u></b>	<b><u>(27.053.701,67)</u></b>	<b><u>(27.331.004,54)</u></b>	<b><u>(27.513.806,89)</u></b>	<b><u>0,67%</u></b>
					CAPITAL SOCIAL INTEGRALIZADO	2.100.000,00	2.100.000,00	2.100.000,00	0,00%
					RESERVAS DE REAVALIAÇÃO	2.223.888,21	2.223.888,21	2.223.888,21	0,00%
					RESERVAS DE LUCROS	(31.044.676,33)	(31.216.566,31)	(31.493.869,18)	0,89%
					RESULTADO DO EXERCÍCIO	(171.903,46)	(277.316,35)	(182.815,83)	-34,08%
					AJUSTES DE EXERCÍCIOS ANTERIORES	(161.010,09)	(161.010,09)	(161.010,09)	0,00%





## 13.2. Análise do Balanço

As empresas em seus ativos totais apresentaram discreta redução.

O ativo circulante teve redução, principalmente pela variação de redução do saldo das rubricas de disponibilidades e despesas de exercício seguinte. As rubricas de clientes e outros créditos também apresentaram redução de seus saldos. A rubrica de tributos a recuperar teve discreta elevação do saldo.

Nos ativos não circulantes, houve elevação do saldo das rubricas de direitos realizáveis a longo prazo e contas a receber.

Os passivos circulantes das empresas tiveram discreta elevação, com a variação dos saldos das rubricas de fornecedores, obrigações trabalhistas e encargos e obrigações tributárias. A rubrica de outras obrigações tiveram discreta redução do saldo.

No passivo não circulante, as empresas mantiveram os mesmos níveis de saldo do período de setembro de 2024.

O saldo do Patrimônio líquido contábil das empresas recuperandas teve redução, demonstrando ao final do período o montante negativo de (-R\$ 27.513.806,89).





## 13.3. Análise Vertical do DRE

Realizou-se a análise do Demonstrativo de Resultado do Exercício das empresas recuperandas de forma consolidada, conforme análise gráfica apresentada nos slides seguintes.

DEMONSTRATIVO DE RESULTADO DO EXERCÍCIO	08/2024	A/V	09/2024	A/V	10/2024	A/V	TOTAL DO PERÍODO	A/V
Receita Prestação Serviços	11.039,80	100,00%	97.555,10	100,00%	35.407,73	100,00%	144.002,63	100,00%
<b>Total das Receitas</b>	<b>11.039,80</b>	<b>100,00%</b>	<b>97.555,10</b>	<b>100,00%</b>	<b>35.407,73</b>	<b>100,00%</b>	<b>144.002,63</b>	<b>100,00%</b>
(-) Deduções das Receitas	(678,95)	-6,15%	(5.999,64)	-6,15%	(2.354,61)	-6,65%	(9.033,20)	-6,27%
<b>Receita Líquida</b>	<b>10.360,85</b>	<b>93,85%</b>	<b>91.555,46</b>	<b>93,85%</b>	<b>33.053,12</b>	<b>93,35%</b>	<b>134.969,43</b>	<b>93,73%</b>
Custo Serviços Prestados	(121.431,07)	-1099,94%	(123.199,85)	-126,29%	(125.603,38)	-354,73%	(370.234,30)	-257,10%
<b>Lucro Bruto</b>	<b>(111.070,22)</b>	<b>-1006,09%</b>	<b>(31.644,39)</b>	<b>-32,44%</b>	<b>(92.550,26)</b>	<b>-261,38%</b>	<b>(235.264,87)</b>	<b>-163,38%</b>
<b>(-) Despesas Operacionais</b>	<b>(60.833,24)</b>	<b>-551,04%</b>	<b>(302.214,24)</b>	<b>-309,79%</b>	<b>(90.265,57)</b>	<b>-254,93%</b>	<b>(453.313,05)</b>	<b>-314,79%</b>
Despesas Com Vendas	0,00	0,00%	0,00	0,00%	0,00	0,00%	0,00	0,00%
Despesas Administrativas	(59.929,82)	-542,85%	(300.567,19)	-308,10%	(89.362,47)	-252,38%	(449.859,48)	-312,40%
Despesas Tributárias	(410,16)	-3,72%	(348,61)	-0,36%	(79,10)	-0,22%	(837,87)	-0,58%
Despesas Financeiras	(493,26)	-4,47%	(1.298,44)	-1,33%	(824,00)	-2,33%	(2.615,70)	-1,82%
<b>Resultado Operacional Líquido</b>	<b>(171.903,46)</b>	<b>-1557,12%</b>	<b>(333.858,63)</b>	<b>-342,23%</b>	<b>(182.815,83)</b>	<b>-516,32%</b>	<b>(688.577,92)</b>	<b>-478,17%</b>
Receitas Financeiras	0,00	0,00%	56.542,28	57,96%	0,00	0,00%	56.542,28	39,26%
Receitas Não Operacionais	0,00	0,00%	0,00	0,00%	0,00	0,00%	0,00	0,00%
<b>Resultado antes IRPJ e CSSL</b>	<b>(171.903,46)</b>	<b>-1557,12%</b>	<b>(277.316,35)</b>	<b>-284,27%</b>	<b>(182.815,83)</b>	<b>-516,32%</b>	<b>(632.035,64)</b>	<b>-438,91%</b>
IRPJ e CSSL	0,00	0,00%	0,00	0,00%	0,00	0,00%	0,00	0,00%
<b>LUCRO DO EXERCÍCIO</b>	<b>(171.903,46)</b>	<b>-1557,12%</b>	<b>(277.316,35)</b>	<b>-284,27%</b>	<b>(182.815,83)</b>	<b>-516,32%</b>	<b>(632.035,64)</b>	<b>-438,91%</b>





## 13.3. Análise Vertical do DRE

As empresas recuperandas no período de outubro de 2024, apresentaram um faturamento no montante de R\$ 35.407,73, uma redução de -63,70% ante ao período de setembro de 2024. Após as deduções das receitas, observaram uma receita líquida de 93,35% do faturamento bruto do período.

O custo das mercadorias e serviços vendidos apresentaram uma discreta elevação de 1,95% em valores absolutos, deixando uma margem de contribuição negativa de -261,38% do faturamento total.

As empresas apresentaram despesas operacionais com queda de -70,13% ante ao período de setembro.

As despesas de administração com maior relevância e com redução de -70,27% de gastos ante ao período de setembro de 2024, representando 252,38% do faturamento do período. As despesas financeiras apresentaram um redução de -36,54% no período, as despesas tributárias tiveram redução de -77,31%, ambas as rubricas tiveram baixo impacto nas despesas operacionais.

Somados os fatores e observadas as variações ocorridas no faturamento, custos e despesas operacionais, ao final do período de outubro as empresas demonstraram prejuízo de (-R\$ 182.815,83).





## 13.4. Variação: Ativos x Passivos

Os valores dos ativos consolidados das empresas no período de outubro de 2024 tiveram redução, principalmente pela variação da rubrica de disponibilidades, os passivos consolidados das empresas tiveram discreto aumento no período, principalmente pela variação do saldo da rubrica de fornecedores, aumentando a elasticidade entre os totais, como podemos observar no gráfico abaixo:

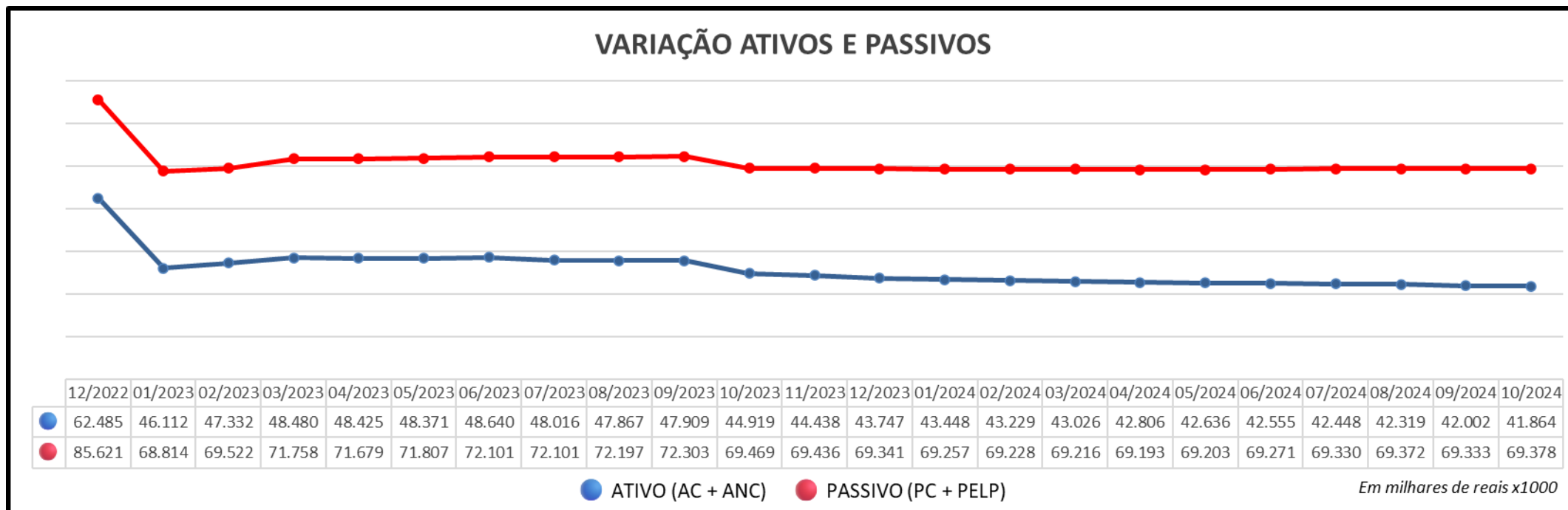



## 13.5. Índices de Liquidez

### INDICATIVOS DE LIQUIDEZ

Em subitens tal indicativo foi analisado em 4 etapas, quais sejam:

- Liquidez Corrente: tem por objetivo analisar as condições de pagamento das dívidas no curto prazo.
- Liquidez Seca: tem por objetivo analisar as condições de pagamento das dívidas no curto prazo, mas exclui o item estoques no qual estão muitas vezes valorizados eis que não aplicado índices de depreciação e outros fatores econômicos; e,
- Liquidez Geral: Analisa as condições de pagamento das dívidas no longo prazo.







## 13.5. Índices de Liquidez

Os indicadores de liquidez consolidados das empresas tiveram discreta redução no período de análise, mantendo correlação entre os mesmos. O endividamento total das empresas conforme indicador de Endividamento Total, representa cerca de 3,52 vezes o valor do patrimônio líquido disponível das empresas.

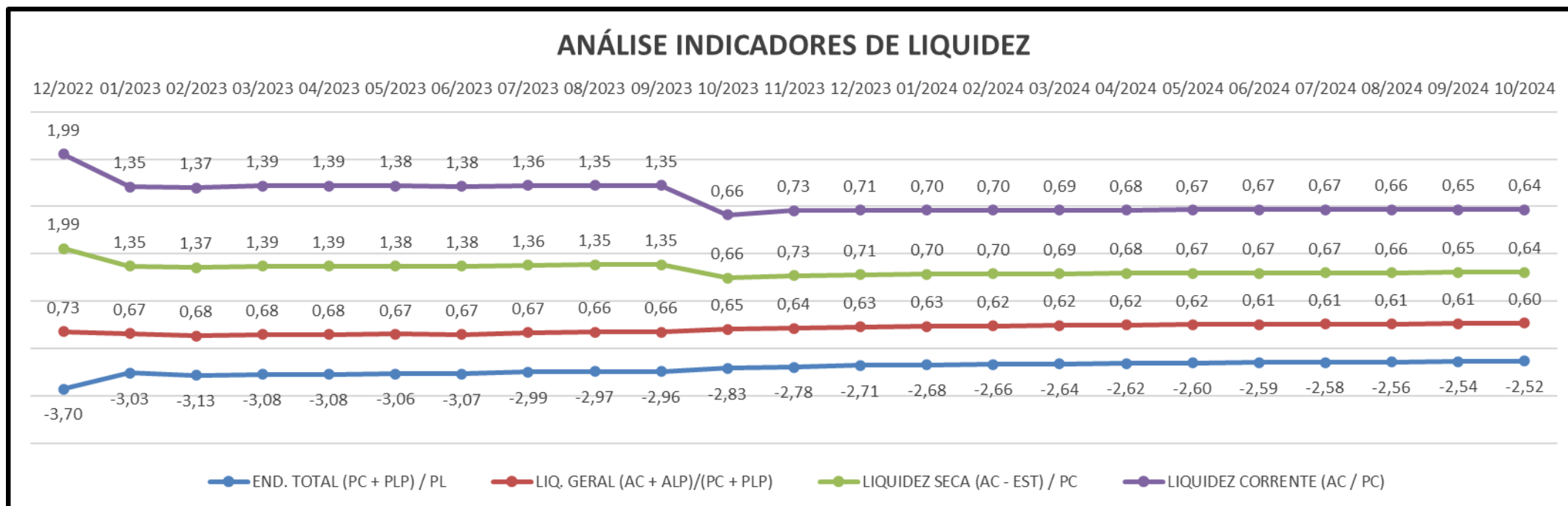



## 13.6. Análise das Receitas

Observa-se conforme gráfico abaixo, as empresas apresentaram redução do faturamento no período de outubro de 2024, uma queda de -63,70% ante ao período anterior, totalizando o montante de R\$ 35.407,73.

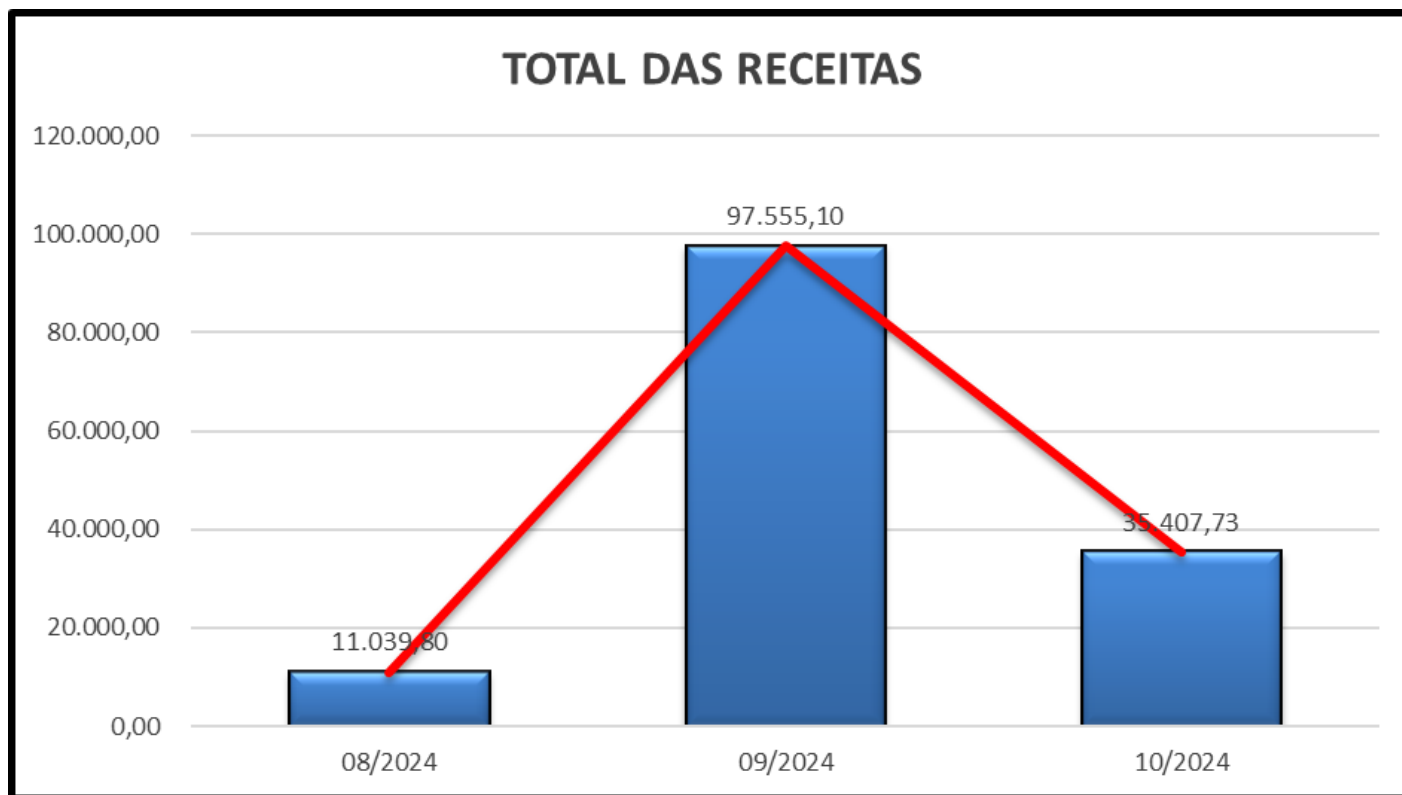



## 13.7. Análise das Despesas

Conforme gráfico, observa-se maior relevância nas despesas administrativas das empresas recuperandas no período de outubro de 2024, em queda em relação ao período de setembro. As despesas financeiras tiveram redução de -36,54% ante ao período de setembro, as despesas tributárias tiveram queda em relação ao período de setembro, -77,31%, ambas com baixa representatividade na relação de despesas operacionais no período apresentado.

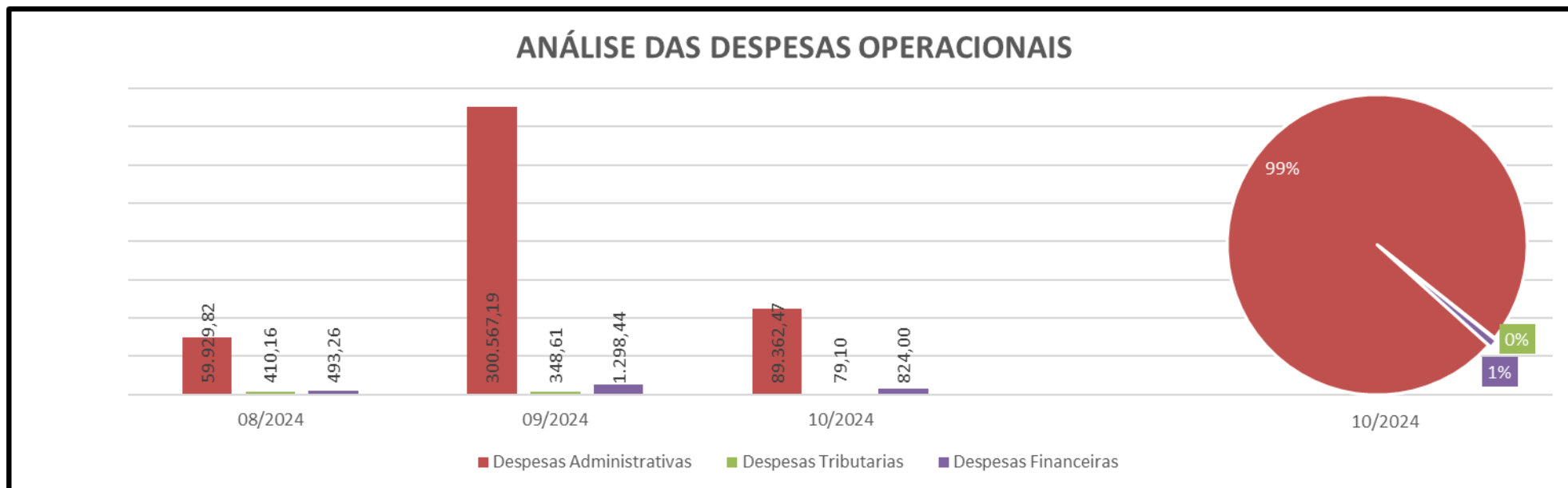



## 13.8. Análise do Patrimônio Líquido

Observa-se que as empresas tiveram novo resultado negativo, assim o patrimônio líquido das empresas sofreu nova queda no período de outubro de 2024, representando ao final do período o montante negativo de (-R\$ 27.513.806,89).

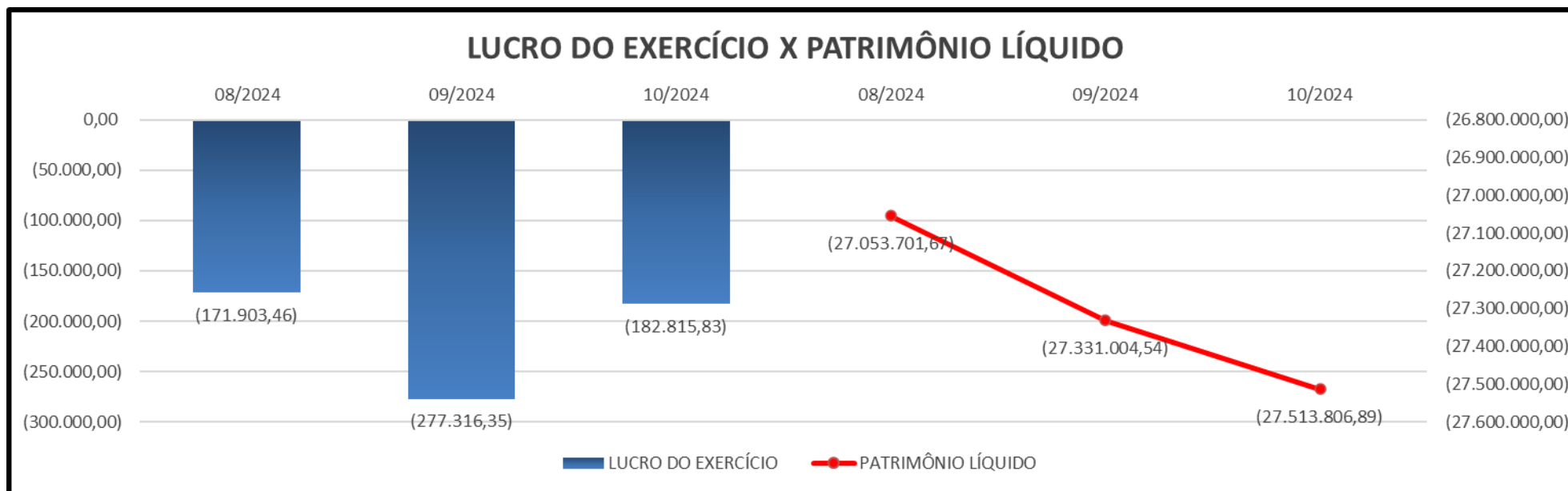



# ANEXO I – VISITA TÉCNICA

Esta Administração Judicial informa que realizou vistoria na sede da empresa na data de 16/01/24, nos termos do art. 22, II, “a” e “c” da Lei 11.101/05, conforme levantamento fotográfico que segue:

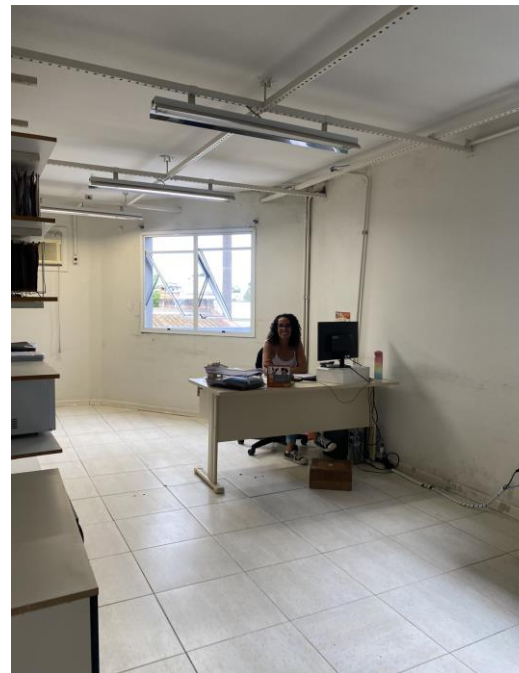



## **PORTO ALEGRE - RS**

Av. Carlos Gomes, 700 - 614  
Boa Vista - CEP 90480-000

R. Bocaiúva, 2125 - 1º e 2º andar,  
Centro, Florianópolis/SC

R. Gen. Mário Tourinho, 1746, 1601  
- Seminário, Curitiba - PR

Av. Pres. Juscelino Kubitschek,  
1327, Itaim Bibi, São Paulo - SP.



## **Central de Atendimento**

[modelatto@estevezguarda.com.br](mailto:modelatto@estevezguarda.com.br)

